



REALIZAÇÃO E PROMOÇÃO

Abilux



APOIO



Ministério do
Desenvolvimento, Indústria
e Comércio Exterior





PATROCÍNIO



**3º
LUGAR**



Autores

Davis Paro e Talita Scuro

**Projeto
Cliente**

SCENE Iluminação

**Residência Marco Nery
Marco Nery**







**2º
LUGAR**



Autor

**Airton José Pimenta
Lightworks**

Projeto
Cliente

**Casa Folha
Meirenes+Patalano**







**1º
LUGAR**



Autor

**Airton José Pimenta
Lightworks**

**Projeto
Cliente**

**Residencia Ilha / Angra dos Reis
Bernardes e Jacobsen Arquitetura**









REALIZAÇÃO E PROMOÇÃO

Abilux



APOIO



Ministério do
Desenvolvimento, Indústria
e Comércio Exterior





PATROCÍNIO



3º
LUGAR



Autor

Rafael Serradura
Studio Serradura

Projeto
Cliente

Loja Bali Express
Bali Express

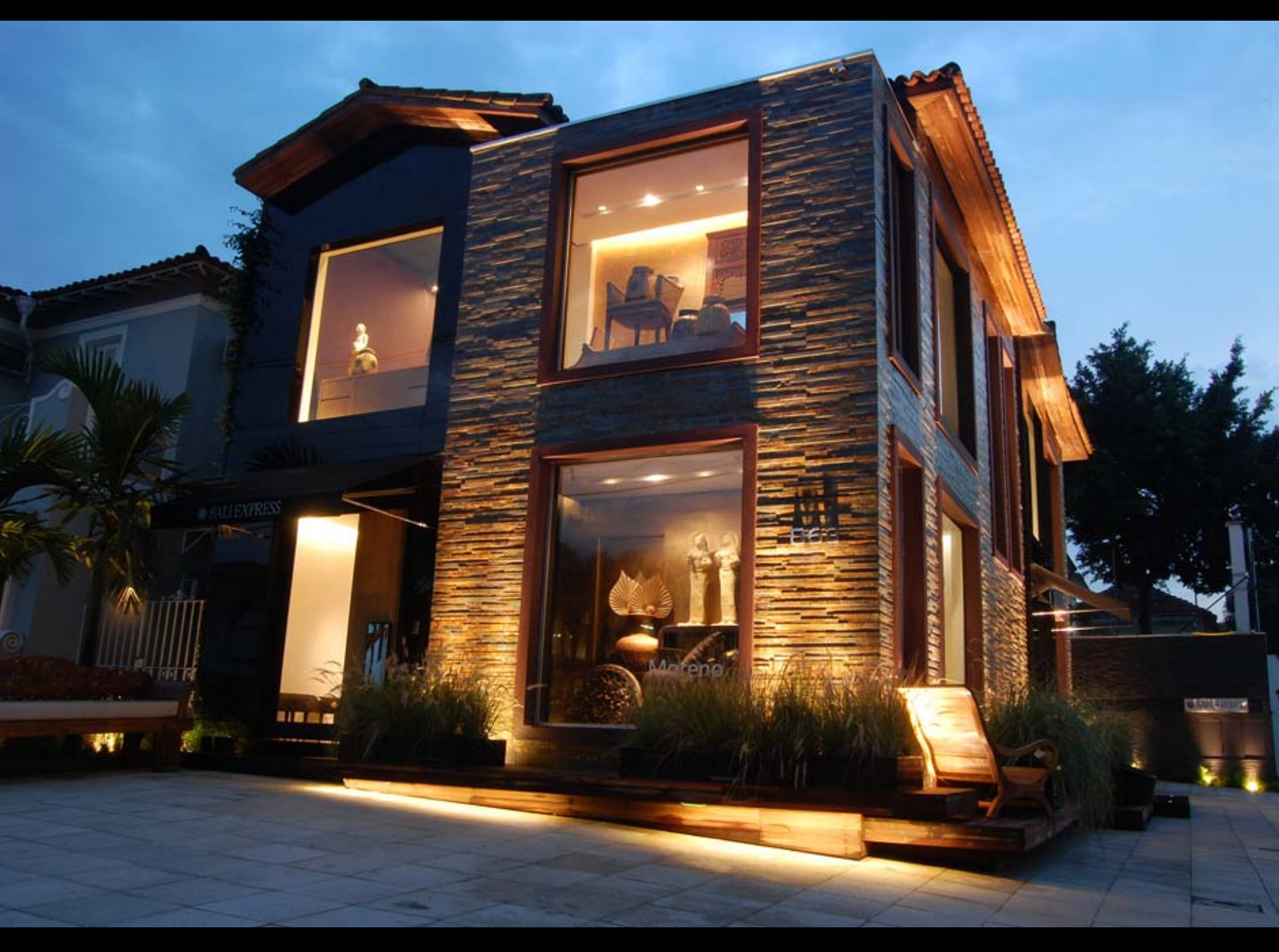

BALI EXPRESS

866

Moreno

BALI EXPRESS





2º
LUGAR



Autores

Davis Paro e Talita Scuro
SCENE Iluminação

Projeto
Cliente

Loja Roxos e Doentes - Museu do Futebol
Museu do Futebol - Estádio do Pacaembu



ROXOS
DOENTES





1º
LUGAR



Autor

Rafael Leão

Projeto
Cliente

**Conforto Visual Projetos de Iluminação
Honda Niponsul
FSF Administração e Participações Ltda.**



Niponeul







REALIZAÇÃO E PROMOÇÃO

Abilux



APOIO



Ministério do
Desenvolvimento, Indústria
e Comércio Exterior





PATROCÍNIO



**3º
LUGAR**



Autor

**Nils Moreira Ericson
LedVolt Iluminação Ltda.**

**Projeto
Cliente**

**Teatro Fashion Mall
Bela Vista Produções Culturais Ltda.**

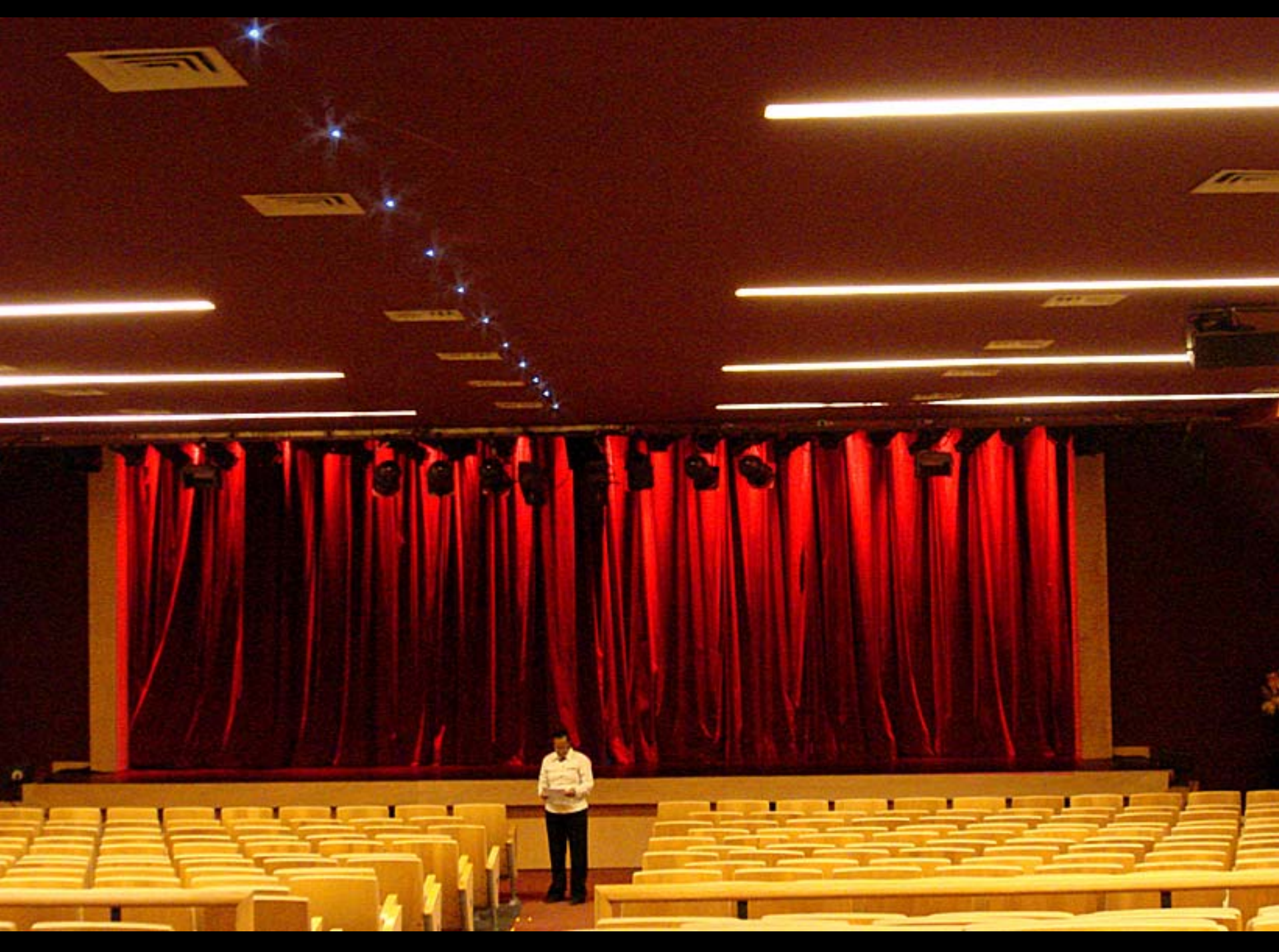





**2º
LUGAR**



Autor

**Daniela de Oliveira Meireles Carvalho
Othon de Carvalho**

**Projeto
Cliente**

**Kartódromo Internacional de Betim
Antônio Duarte da Silveira**







**1º
LUGAR**

Autor

Projeto
Cliente

**Nils Moreira Ericson
LedVolt Iluminação Ltda.
Academia da Praia
Academia da Praia**











REALIZAÇÃO E PROMOÇÃO

Abilux



APOIO



Ministério do
Desenvolvimento, Indústria
e Comércio Exterior





PATROCÍNIO



**3º
LUGAR**



Autores

**Letícia Mariotto e
Cláudia Borges Shimabukuro
Lit Arquitetura de Iluminação Ltda.
Talent Comunicação e Planejamento
Talent Comunicação e Planejamento**

**Projeto
Cliente**







**2º
LUGAR**



Autor

Rosane Haron

**Projeto
Cliente**

**Espaço Luz Projetos e Consultoria Ltda.
KLA
KLA - Koury Lopes Advogados**







1º
LUGAR



Autores

**Rodrigo Salerno e Rodrigo Jardim
(luminotécnico), Carlos Rossi
(acompanhamento)**

**Carlos Rossi Arquitetura
e Synapse Architectural**

**Projeto
Cliente**

**Sede Administrativa Habib's
Habib's**









REALIZAÇÃO E PROMOÇÃO

Abilux



APOIO



Ministério do
Desenvolvimento, Indústria
e Comércio Exterior





PATROCÍNIO



**1º
LUGAR**

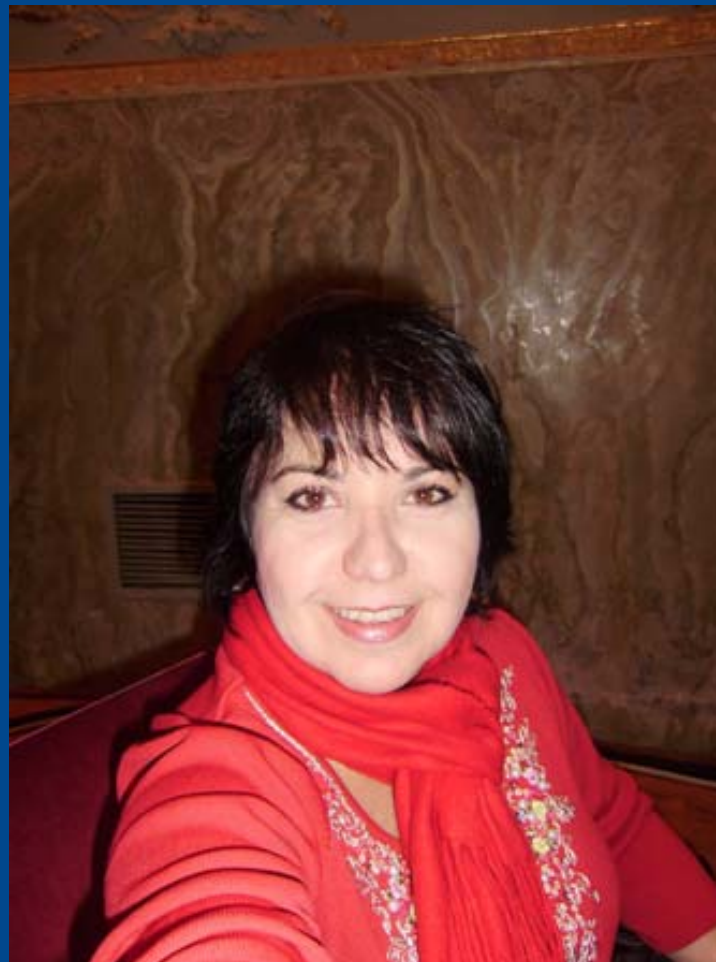

Autor
Projeto
Cliente

Nidia Borelli
Compex Unidade Itajubá
Compex Tecnologia









REALIZAÇÃO E PROMOÇÃO

Abilux



APOIO



Ministério do
Desenvolvimento, Indústria
e Comércio Exterior





PATROCÍNIO



3º
LUGAR

Autor

Projeto
Cliente

Nils Moreira Ericson
LedVolt Iluminação Ltda.
MD.X Barra Medical Center
MD.X Barra Medical Center









2º
LUGAR



Autores

Davis Paro e Talita Scuro
SCENE Iluminação

Projeto
Cliente

Pousada Azul Maria - Praia da Baleia
Pousada Azul Maria







1º
LUGAR



Autores

Luciana Constantin e Paula Carnelós
Acenda Projeto de Iluminação

Projeto
Cliente

Hotel Iberostar Praia do Forte
Nolandis Empreendimentos e Participações









REALIZAÇÃO E PROMOÇÃO

Abilux



APOIO



Ministério do
Desenvolvimento, Indústria
e Comércio Exterior





PATROCÍNIO



3º
LUGAR



Autor

Ugo Nitzsche

Projeto

NTZ Iluminação

Cliente

Restaurante Salitre

Restaurante Salitre



Salitre
restaurant & bar







**2º
LUGAR**



Autores

**Regina Coeli Barros e Mohana Barros
Archidesign Ltda.**

**Projeto
Cliente**

**Restaurante Spettus Steak House
Florida Alimentos Ltda.**







1º
LUGAR



Autor

Daniela Turchetti Conte Magalhães
ALUZ Comercial Ltda.

Projeto
Cliente

Restaurante Estância Gourmet
Ronald Santos Gripp









**PRÊMIO
ABILUX**
PROJETOS DE
ILUMINAÇÃO

REALIZAÇÃO E PROMOÇÃO

Abilux



APOIO



Ministério do
Desenvolvimento, Indústria
e Comércio Exterior





**PRÊMIO
ABILUX**
PROJETOS DE
ILUMINAÇÃO

PATROCÍNIO



PHILIPS



3º
LUGAR



Autor

**Equipe técnica do Consórcio SQE
Sadenco / Quantum / Enerconsult**

Projeto

**Iluminação de imóvel e jardim tombado:
Museu da Imigração e seu entorno**

Cliente

**Prefeitura Municipal de Joinville – Secretaria
de Infra-estrutura Urbana**







CATEGORIA
FACHADAS, MONUMENTOS, JARDINS E ESPAÇOS PÚBLICOS

2º
LUGAR



Autor

Felipe Abujamra Nascimento
ARLight Arquitetura de Iluminação
Teatro Municipal de Jaguariúna
Prefeitura Municipal de Jaguariúna

Projeto
Cliente



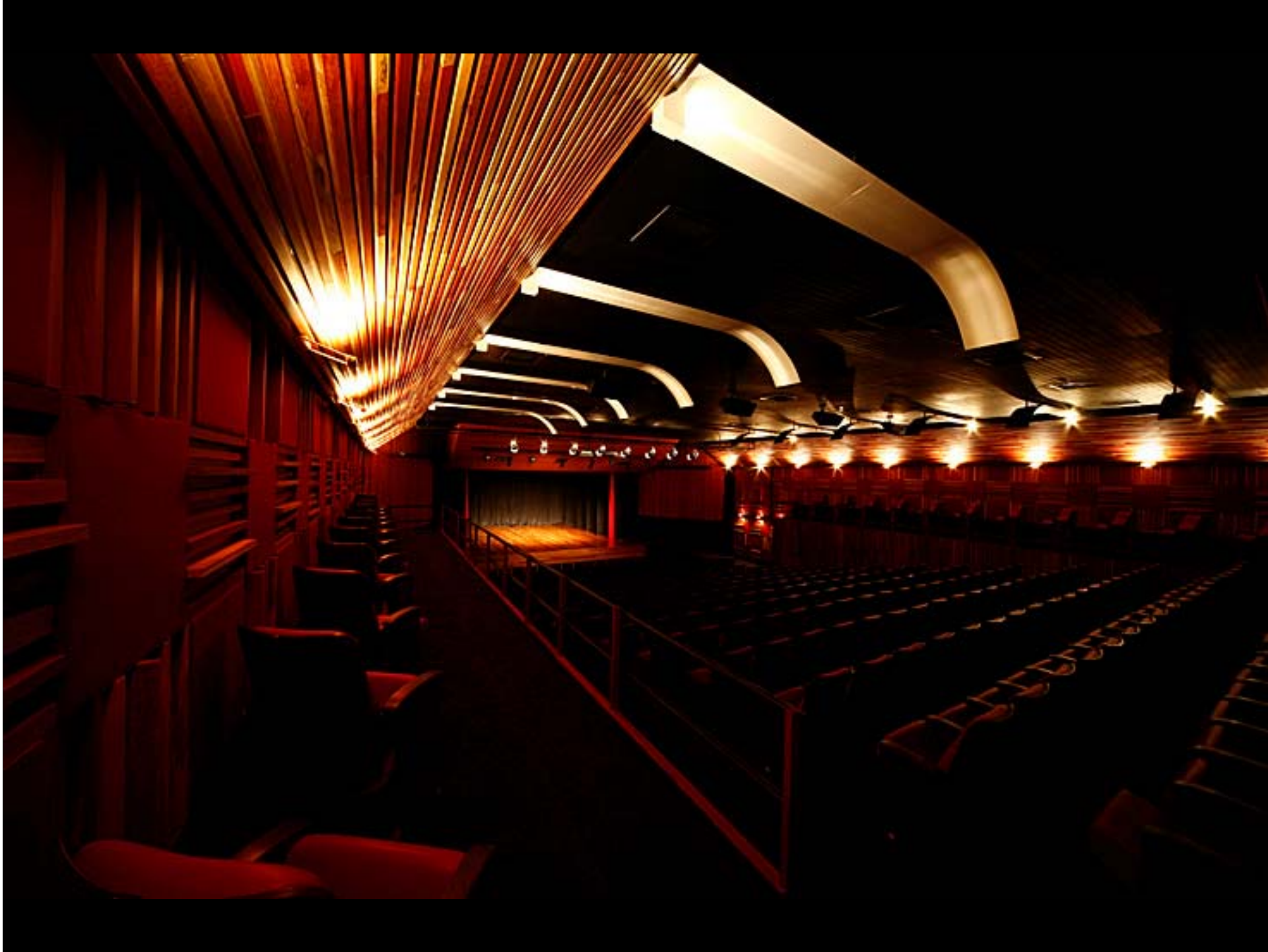



1º
LUGAR



Autores

**Marcia Chamixaes, Claudia Torres
e Beatriz Esteves**

Projeto

**Via Arquitetura Iluminação & Design
Salão de Exposição – Museu do Homem
do Nordeste**

Cliente

Fundação Joaquim Nabuco







**1º
LUGAR**

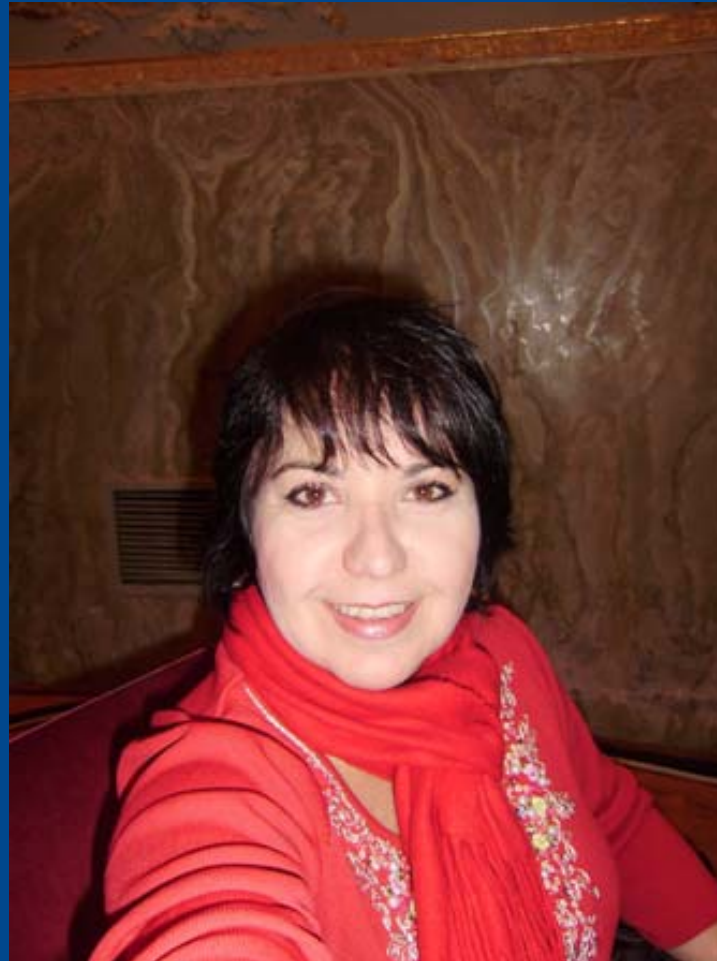

Autor
Projeto
Cliente

Nidia Borelli
Complex Unidade Itajubá
Complex Tecnologia



**PRÊMIO
ABILUX**
PROJETOS DE
ILUMINAÇÃO

REALIZAÇÃO E PROMOÇÃO

Abilux



APOIO



Ministério do
Desenvolvimento, Indústria
e Comércio Exterior





PATROCÍNIO



3º
LUGAR

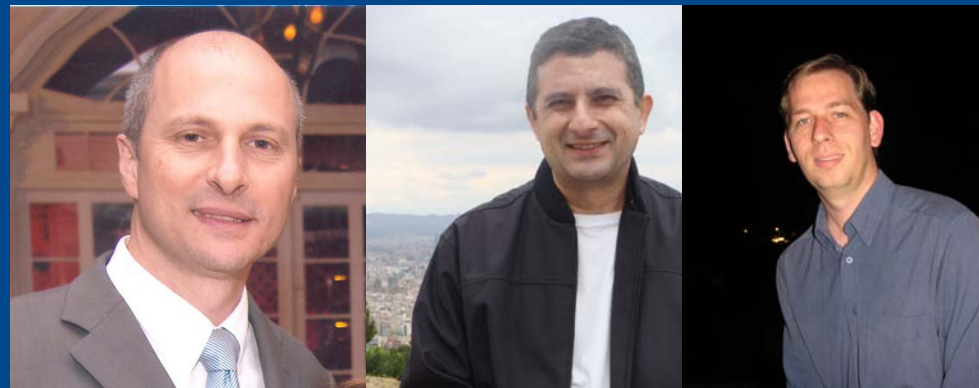

Autores

**Gilberto V. Filho, Pedro A. de Miranda Santos,
Rudyard Brühmüller e Roberto C. Kühl**

Projeto

**Consórcio Sadenco / Quantum / Enerconsult
Iluminação da Ciclovia e Passeio do Canteiro
Central da Av. Hercílio Luz**

Cliente

Prefeitura Municipal de Florianópolis







**2º
LUGAR**



Autor

**Departamento Técnico da Trópico
Equipamentos Elétricos e Iluminação,
Indústria e Comércio Ltda.**

**Projeto
Cliente**

**Túnel 9 de Julho
Prefeitura Municipal de São Paulo**







1º

LUGAR

1º
LUGAR



Autor
Projeto

Cliente

Peter Gasper Associados
Iluminação Monumental
Ponte Benjamin Constant
Governo do Estado do Amazonas











**PRÊMIO
ABILUX**
PROJETOS DE
ILUMINAÇÃO

REALIZAÇÃO E PROMOÇÃO

Abilux



APOIO



Ministério do
Desenvolvimento, Indústria
e Comércio Exterior





PATROCÍNIO



CATEGORIA
PRÊMIO ESPECIAL: ILUMINAÇÃO EFICIENTE

3º
LUGAR



Autor

Nils Moreira Ericson
LedVolt Iluminação Ltda.

Projeto

Retrofit / Renovation Fachada
Hotel Solar do Império

Cliente

Solar do Império Hotel e Restaurante



DEPOIS



DEPOIS



DEPOIS

2º
LUGAR



Autores

**Gilberto V. Filho, Pedro A. de Miranda Santos,
Rudyard Brühmüller e Roberto C. Kühl**

Projeto

Revitalização da Rodovia SC-403

Cliente

Ingleses do Rio Vermelho

Prefeitura Municipal de Florianópolis



PLANTAO
- VERBAS
- CAVALOS
- ANTONIO





CATEGORIA
PRÊMIO ESPECIAL: ILUMINAÇÃO EFICIENTE

1º
LUGAR



Autor

**Departamento Técnico da Trópico
Equipamentos Elétricos e Iluminação,
Indústria e Comércio Ltda.**

**Projeto
Cliente**

**Túnel 9 de Julho
Prefeitura Municipal de São Paulo**







